

RELEVEU APARTAMENT Sc 1:50

RELEVEU ANEXA

Sc 1:100

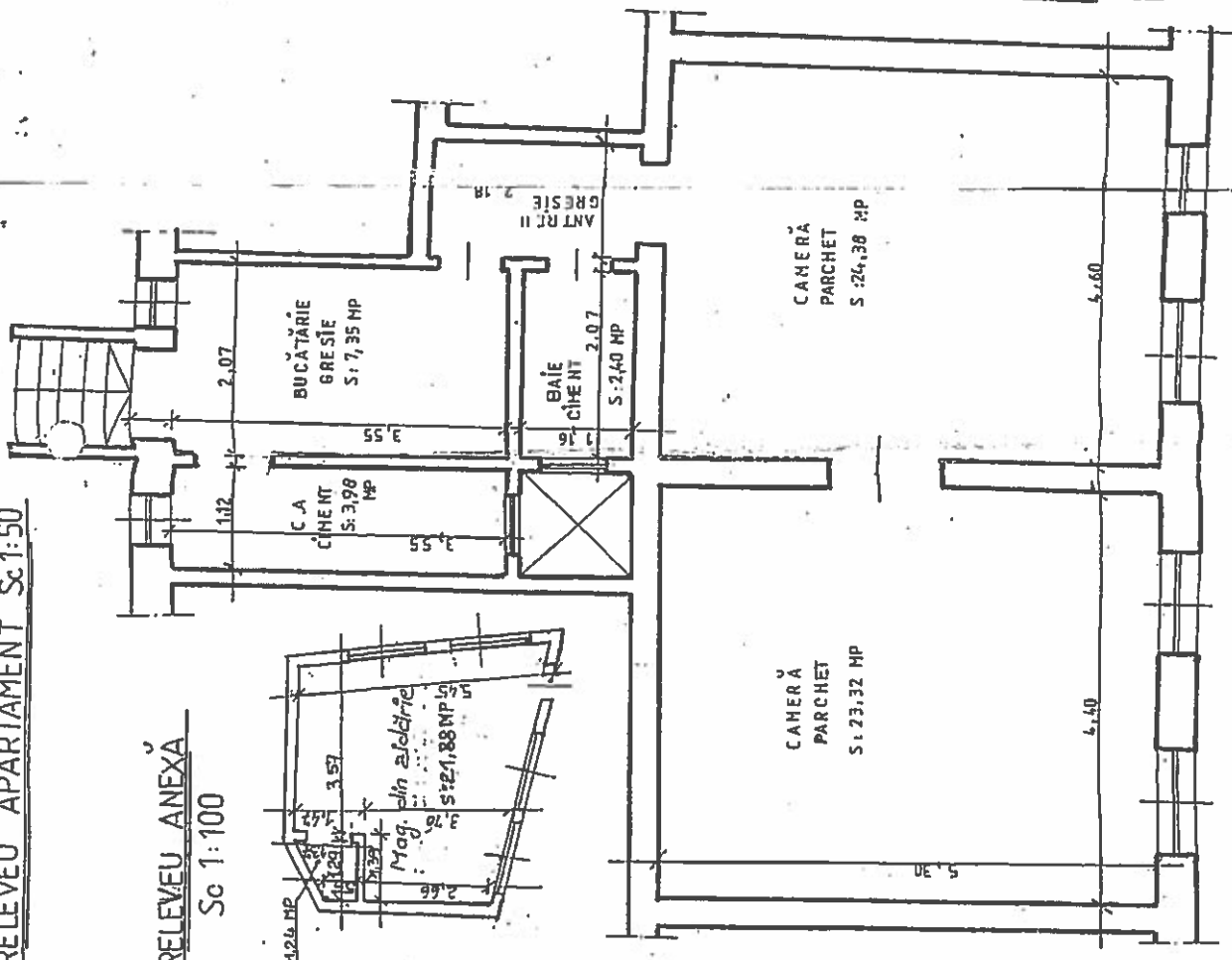
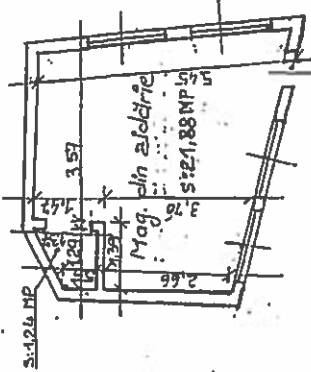

DESCRIEREA APARTAMENTULUI

Situat în Oradea, str. E.P. Pavel, nr. 29, ap. 5, este compus din: 2 camere, bucatărie, baie, cămară, antreu și magazie.

SUPRAFEȚE

- suprafața construită apartament: 83,00 mp
- suprafața utilă apartament: 64,70 mp
- suprafața locuibilă apartament: 47,70 mp
- costa de teren: 59,00 mp
- suprafața utilă magazie: 23,12 mp
- suprafața construită magazie: 29,00 mp

OFICIUL DE CADASTRU ȘI  
PUBLICITATEA IMOBILIARĂ BIHOR  
RELEVANȚĂ  
Zona 05 03 2002  
Semnătură

SFERLE IOAN  
ORADEA-STR. E.P. PAVEL, NR. 29, AP. 5

RELEVEU APARTAMENT  
1:50  
RELEVEU APARTAMENT

COSVANCEA  
CHIRBĂȘAN  
CHIRBĂȘAN  
DENUM. I. B.